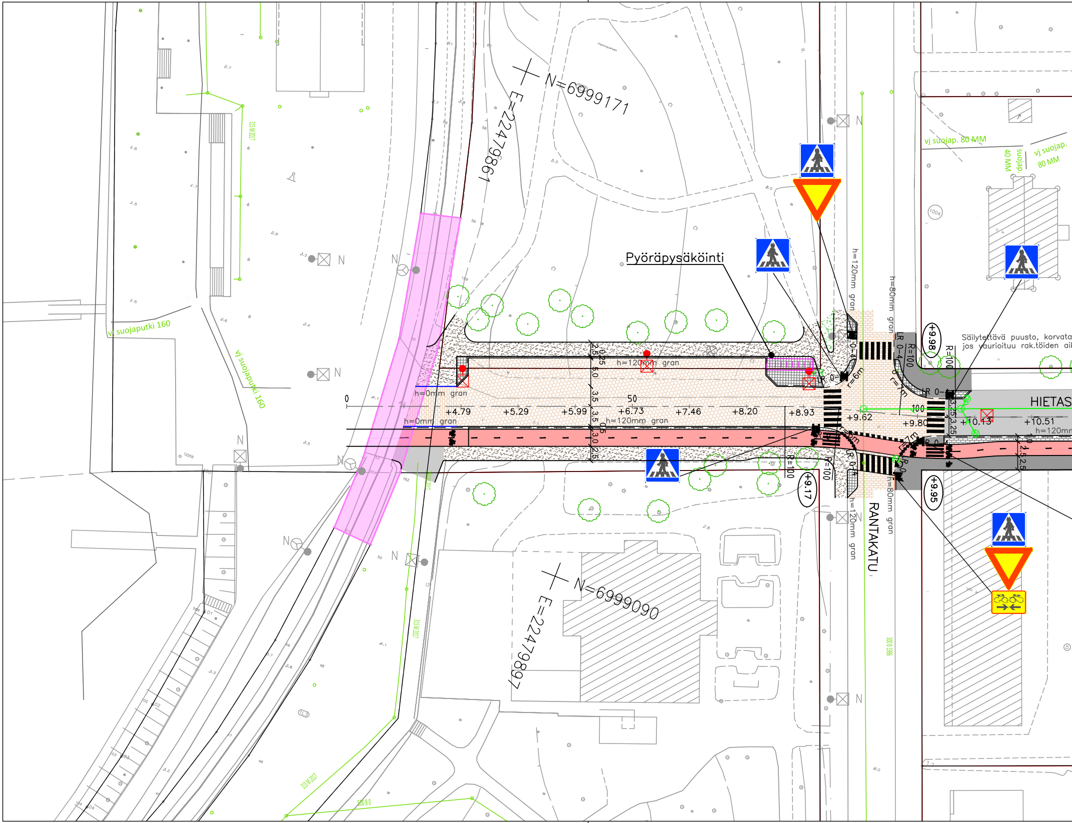
N=6999171
E=22479861
N=6999090
E=22479897
Pyöräpysäköinti
vj suojaputki 160
vj suojaputki 160
vj suojap. 80 MM
vj suojap. 80 MM
40 MM suojap.
Säilytettävä puusto, korvata
jos vaurioituu rak.töiden ai
HIETAS
RANTAKATU
h=120mm gran
h=120mm gran
h=120mm gran
h=120mm gran
h=120mm
h=80mm gran
h=80mm gran
h=0mm gran
h=0mm gran
0
50
100
+4.79
+5.29
+5.99
+6.73
+7.46
+8.20
+8.93
+9.62
+9.80
+10.13
+10.51
+9.98
+9.95
+9.17
R=100
R=100
R=100
R=100
LR 0-4
LR 0-4
LR 0-4
r=6m
r=7m
2.5
5.0
3.5
3.5
3.0
2.5
3.25
3.25
2.5
2.5
N
N
N
N
N
N
N
N

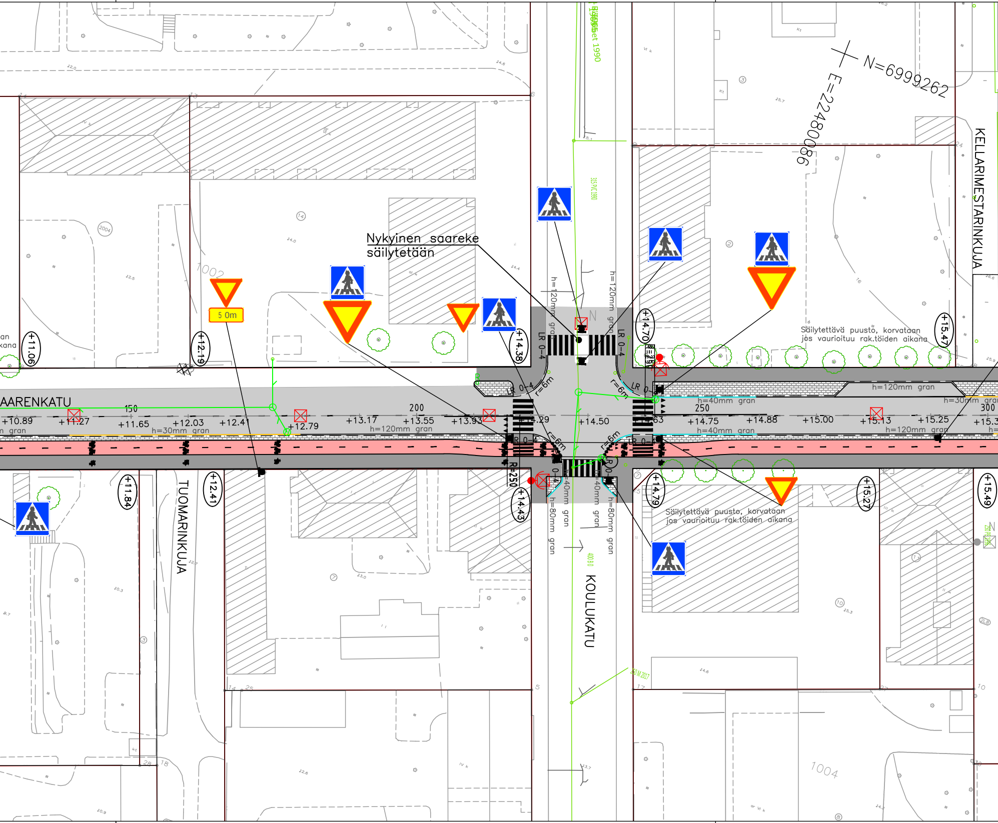
N=6999262
E=22480086
KELLARIMESTARINKUJA
Nykyinen saareke säilytetään
Säilytettävä puusto, korvataan jos vaurioituu rak.töiden aikana
Säilytettävä puusto, korvataan jos vaurioituu rak.töiden aikana
5 0m
1002
1004
AARENKATU
TUOMARINKUJA
KOULUKATU
150
200
250
300
+10.89
+11.27
+11.65
+12.03
+12.41
+12.79
+13.17
+13.55
+13.93
+14.29
+14.50
+14.63
+14.75
+14.88
+15.00
+15.13
+15.25
+11.06
+12.19
+14.38
+14.70
+15.47
+11.84
+12.41
+14.43
+14.79
+15.27
+15.49
h=30mm gran
h=120mm gran
h=40mm gran
h=80mm gran
LR 0-4
r=6m
R=250

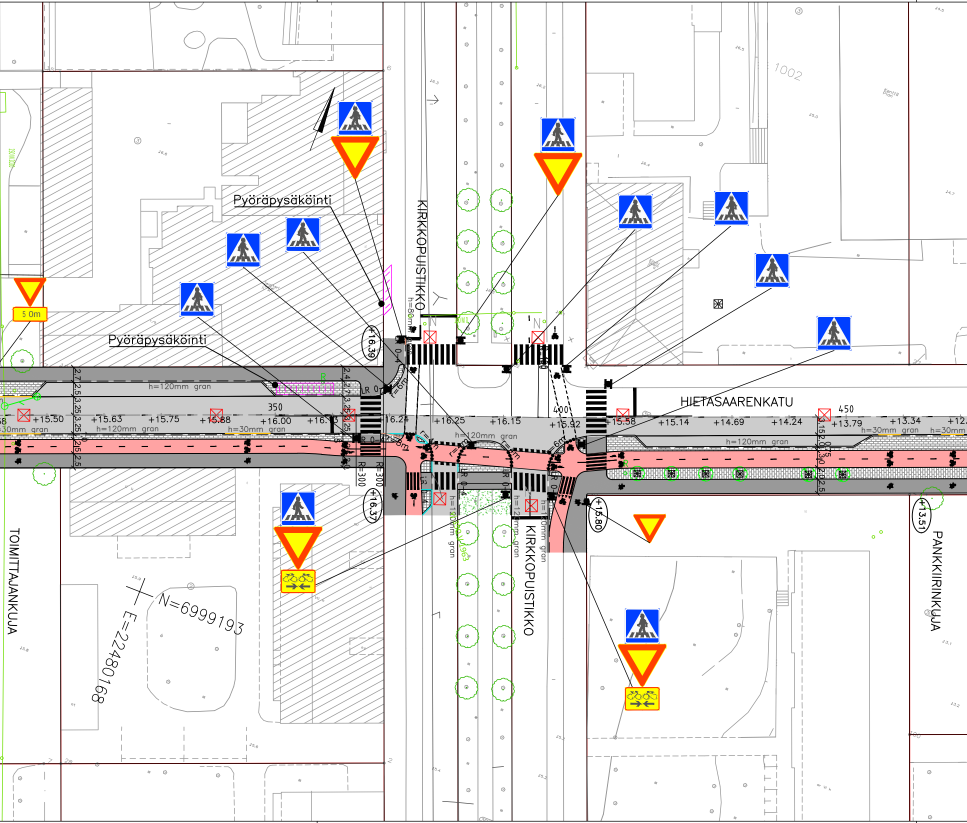
Pyöräpysäköinti
Pyöräpysäköinti
KIRKKOPUISTIKKO
KIRKKOPUISTIKKO
HIETASAARENKATU
TOIMITTAJANKUJA
PANKKIIRINKUJA
1002
5.0m
h=80mm gran
h=120mm gran
h=120mm gran
h=120mm gran
h=120mm gran
h=30mm gran
h=30mm gran
h=30mm gran
h=30mm gran
350
400
450
+15.50
+15.63
+15.75
+15.88
+16.00
+16.13
+16.24
+16.25
+16.15
+15.92
+15.58
+15.14
+14.69
+14.24
+13.79
+13.34
+12.
+16.39
+16.37
+15.80
+13.51
r=6m
r=6m
r=6m
R=300
R=300
LR 0-4
N=6999193
E=22480168

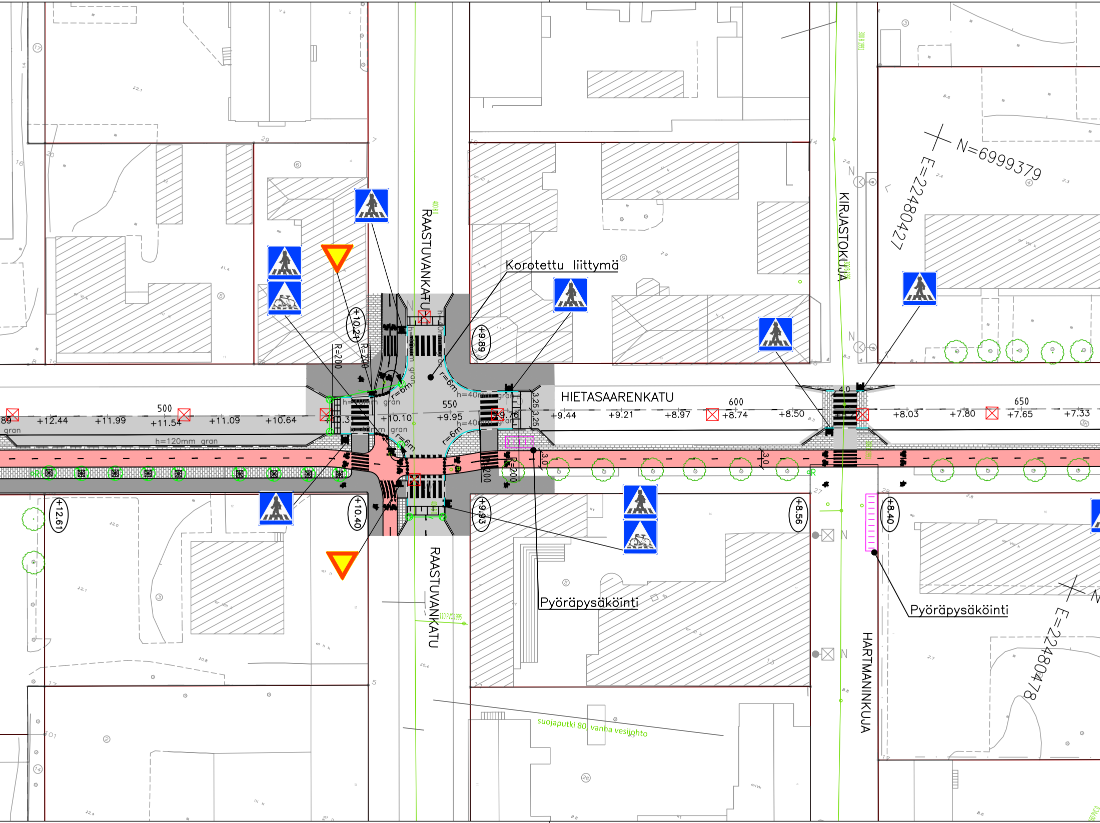
RAASTUVANKATU
KIRJASTOKUJA
HIETASAARENKATU
HARTMANINKUJA
RAASTUVANKATU
Korotettu liittymä
Pyöräpysäköinti
Pyöräpysäköinti
N=6999379
E=22480427
E=22480478
suojaputki 80, vanha vesijohto
500
550
600
650
+12.44
+11.99
+11.54
+11.09
+10.64
+10.10
+9.95
+9.76
+9.44
+9.21
+8.97
+8.74
+8.50
+8.03
+7.80
+7.65
+7.33
+10.21
+9.89
+12.61
+10.40
+9.93
+8.56
+8.40
h=120mm gran
h=40mm gran
r=6m
R=200
3.25
3.0
4.0

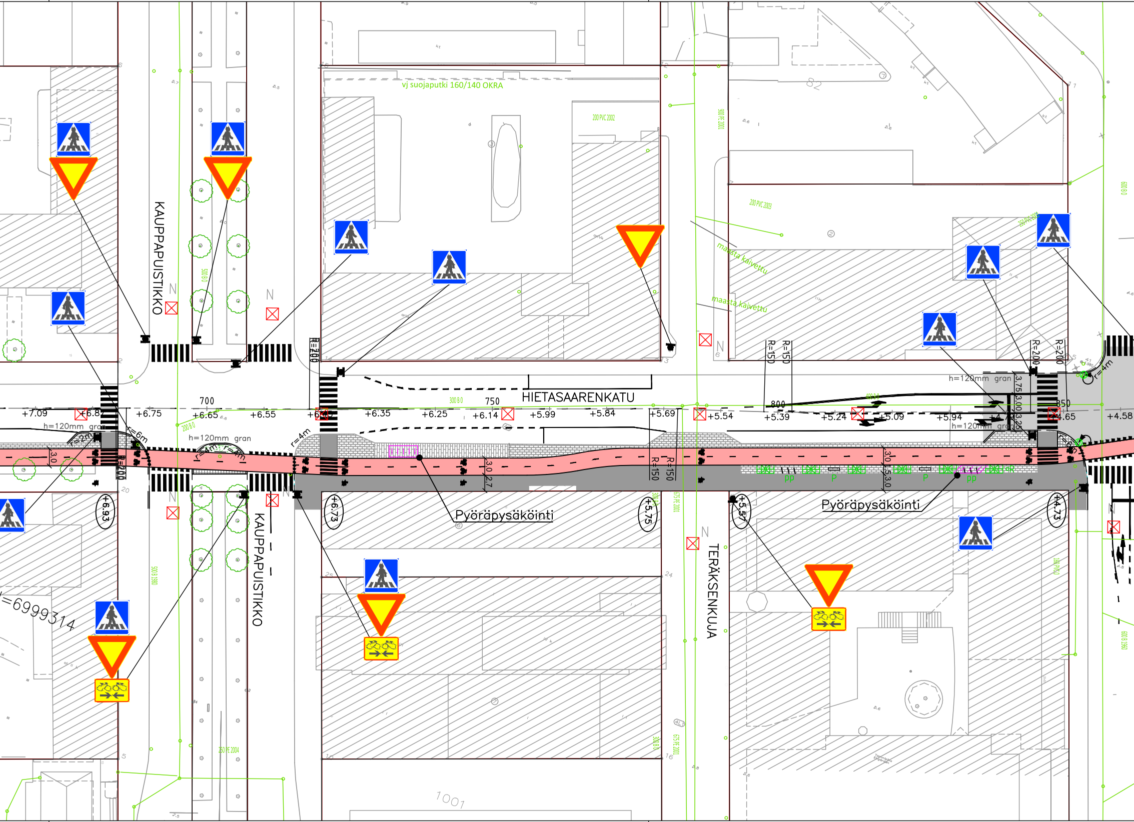
vj suojaputki 160/140 OKRA
200 PVC 2002
200 PVC 2003
82
maasta kaivettu
maasta kaivettu
KAUPPAPUISTIKKO
KAUPPAPUISTIKKO
HIETASAARENKATU
TERÄKSENKUJA
N
R=200
R=200
R=150
R=150
R=150
R=150
R=200
R=200
700
750
800
850
+7.09
+6.87
+6.75
+6.65
+6.55
+6.40
+6.35
+6.25
+6.14
+5.99
+5.84
+5.69
+5.54
+5.39
+5.24
+5.09
+5.94
+4.65
+4.58
h=120mm gran
h=120mm gran
h=120mm gran
h=120mm gran
r=2m
r=6m
r=4m
r=4m
r=4m
r=4m
3,0
3,0
2,7
3,0
3,0
3,75
3,00
3,25
pp
P
P
pp
Pyöräpysäköinti
Pyöräpysäköinti
+6.93
+6.73
+5.75
+5.57
+4.73
=6999314
1001

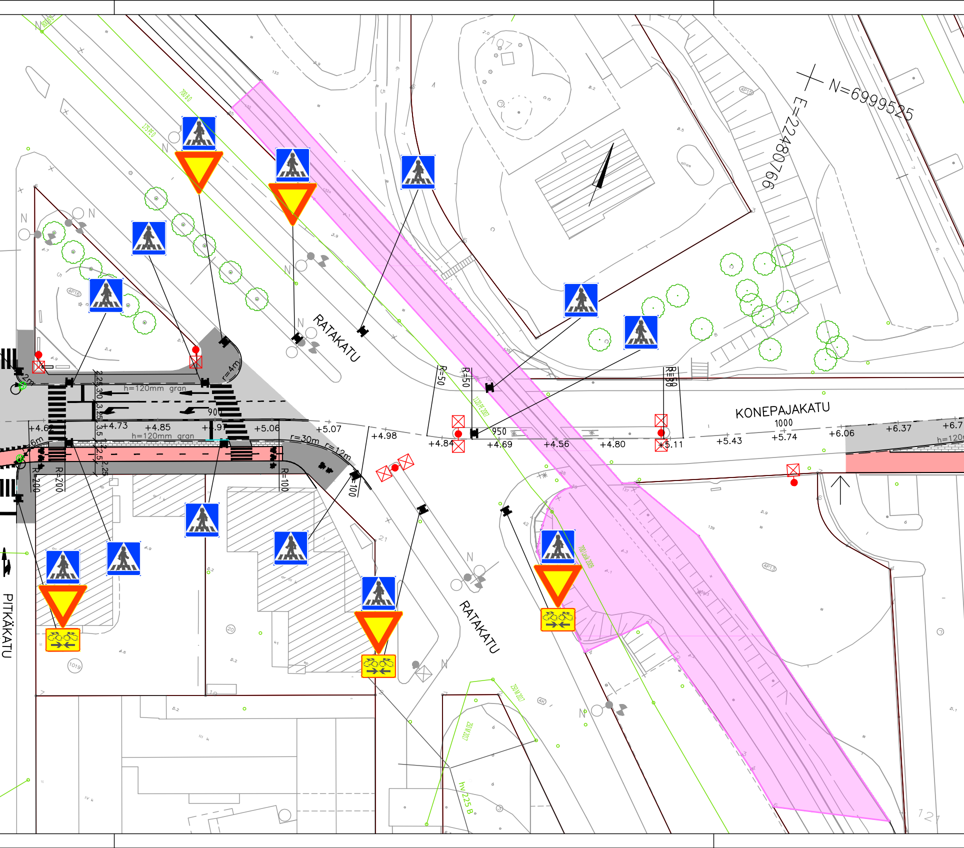
N=6999525
E=22480766
107
RATAKATU
RATAKATU
KONEPAJAKATU
PITKÄKATU
1000
h=120mm gran
h=120mm gran
h=120
900
950
R=50
R=50
R=30
R=100
R=100
R=200
R=200
r=4m
r=30m
r=12m
+4.62
+4.73
+4.85
+4.97
+5.06
+5.07
+4.98
+4.84
+4.69
+4.56
+4.80
+5.11
+5.43
+5.74
+6.06
+6.37
+6.7
hv 225 B
121

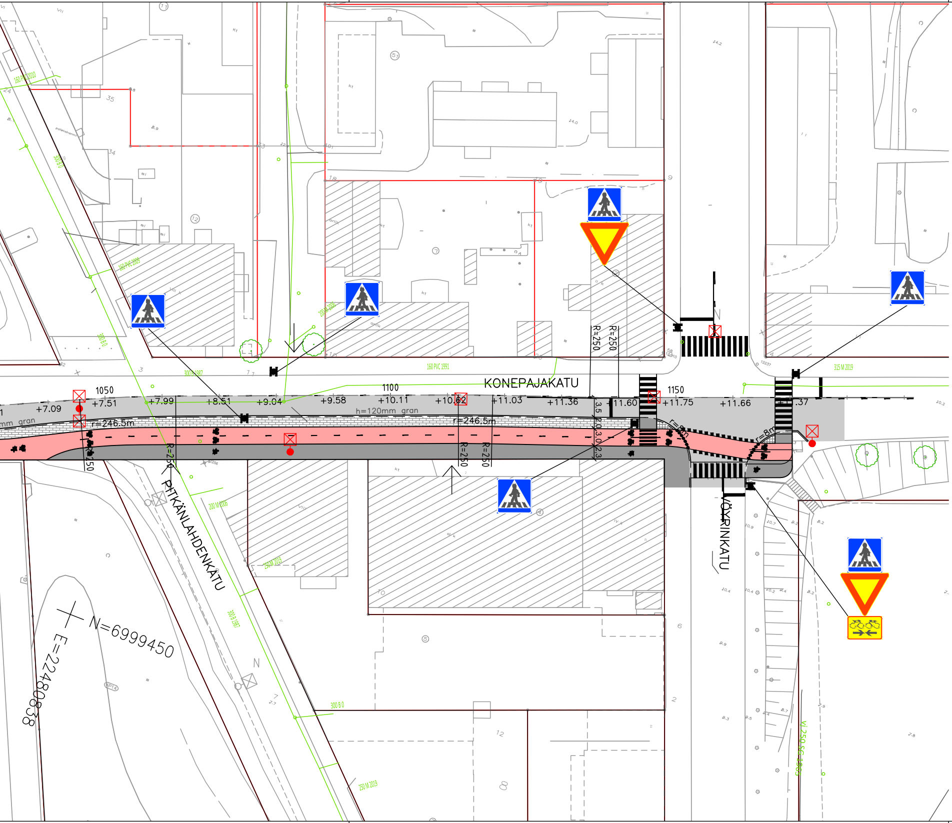
KONEPAJAKATU
PITKÄNLAHDENKATU
VÖYRINKATU
1050
1100
1150
+7.09
+7.51
+7.99
+8.51
+9.04
+9.58
+10.11
+10.62
+11.03
+11.36
+11.60
+11.75
+11.66
+11.37
h=120mm gran
mm gran
r=246.5m
r=246.5m
R=250
R=250
R=250
R=250
R=250
R=250
R=250
3.5
2.0
3.0
2.3
r=8m
r=8m
160 PVC 1991
315 M 2019
300 B 0
250 M 2019
300 B 1987
200 M 2006
N=6999450
E=22480838

## Merkintöjen selitykset

| | |
|---|---|
| h=120mm gran | Reunakivi, näkymä 120mm |
| h=80mm gran | Reunakivi, näkymä 80mm |
| h=40mm gran | Reunakivi, näkymä 40mm |
| h=30mm gran | Reunakivi, näkymä 30mm |
| h=0mm gran | Reunakivi, näkymä 0mm |
| LR 0–4 | Reunakivi luiskattu |
| ▭ | Asfaltti, ajorata |
| ▭ | Asfaltti, jk+pp –väylä |
| 🟥 | Asfaltti, pyörätie |
| 🟩 | Nurmi |
| ▨ | Sora/murske |
| — | Hulevesiviemäri, nykyinen |
| — | Hulevesiviemäri, suunniteltu |
| ▦ | Nupukivi kierrätetty / uusi |
| ▦ | Kenttäkiveys, nykyinen / uudelleen asennettu |
| ▦ | Noppakivi kierrätetty / uusi |
| ▦ | Betonikivi, värillinen |
| ○ | Säilyvä lehti/havupuu. Säilyvien katupuiden runkosuojat uusitaan |
| ☒ | Istutettava pieni katupuu runkosuojalla ja juuristoritilällä |
| ☒ | Köynnöspylväs (malli tarkentuu jatkosuunnittelussa) juuristoritilällä, köynnösistutus |

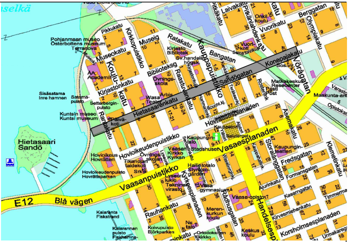

Pohjanmaan museo
Österbottens museum
Museokatu
Kirkkopuistikko
Kirjastonkatu
Kaupunginkatu
Hietasaarenkatu
Raastuvankatu
Konepajakatu
Sandögatan
Hovioikeudenpuistikko
Vaasanpuistikko
Vasaesplanaden
Kirkkopuistikko
Rauhankatu
Handelsesplanaden
Korsholmsesplanaden
Asemakatu
Hietasaari Sandö
Sisäsatama Inre hamnen
Kuntsin museo Kuntsi museum
E12
Blå vägen
Kalaranta Fiskstrand
Berggatan
Vuorikatu
Olympiakatu
Vöyrinkatu
Rauhankatu

| | |
|---|---|
| ↑ | Pohjoisnuoli |
| + N=6975800 E=21532000 | Koordinaattiristit |
| ☒ N | Nykyinen valaisin / valaisinpylväs |
| ● ☒ ☒ | Uusi valaisin / valaisinpylväs |
| P pp oR | Penkki / pyöräteline / roska–astia |

Istutukset, katukalusteet sekä pintamateriaalit ja värit tarkentuvat rakennussuunnitteluvaiheessa

| MERKKI<br>MÄRKE | MUUTOS<br>ÄNDRING | PVM<br>DATUM | SUUNN.<br>PLAN. | TARK.<br>GRANSK. |
|---|---|---|---|---|
| | | | | |
| | | | | |

Tasokoordinaatisto: ETRS-GK22
Korkeusjärjestelmä: N2000

Vaasan kaupungin tekninen virasto
Kuntatekniikka
Vasa stads tekniska verk
Kommunteknik

SITOWISE

| | | |
|---|---|---|
| HYVÄKS.<br>GODK. | | |
| TARK.<br>GRANSK. | | |
| Vaasan Vesi<br>Vasa Vatten | | |
| LIIK.SUUN.<br>TRAFIKPLAN. | | |
| SUUNN.<br>PLAN. | 28.03.2023 | SKO/TVA |

# KESKUSTA–VÖYRINKAUPUNKI

Hietasaarenkatu, Konepajakatu
Pyöräilyn ja kävelyn laatukäytävä välillä
sisäsatama-Vöyrinkatu
Asemapiirustus
Katusuunnitelma

| SUHDE<br>SKALA | PIIR.n:o<br>RITN.nr |
|---|---|
| 1:500 | a-2239/1 |

LIITT.PIIRR.n:o
SAMMANH.MED RITN.nr

HYVÄKS.
GODK.