

Vastaanotettu 30 / 8 20 23

kaivulupaa haettava 21 vrk ennen töiden aloittamista

**HAKIJAN LASKUTUSTIEDOT**

Yritys Kesko Oyj	LY-tunnus 0109862-8
Osoite Työpajankatu 8	Postinumero 00016
Vastuuhenkilön sukunimi Tapio	Vastuuhenkilön etunimi Matti
Postitoimipaikka Kesko	
Puhelin 050-3637550	
Vastuuhenkilön sähköpostiosoite matti.tapio@kesko.fi	

**TYÖMAA VASTAAVA (jos eri kuin hakija)**

Yritys / Nimi Lujatalo Oy	LY-tunnus 0172688-2
Osoite Kivihaantie 8	Postinumero 65300
Vastuuhenkilö Sami Syväoja	Puhelin 044-5852976
Postitoimipaikka Vaasa	

**KAIVUTYÖN SIJAINTI**

Katuosoite Kivihaantie 8
Käyttötarkoitus Autopesulan vesi- ja viemäriliittymä
Lupa-aika 1.11.2023 - 23.11.2023 (arvioitu toteutusväli)

**LIITTEET:**

- Työaikainen liikennemerkkisuunnitelma  
 Kartta  
 Liikennemerkkisuunnitelma jälkitoimituksena

**PÄIVÄYS JA ALLEKIRJOITUS**

Paikka ja aika Vaasa 30.11.2023	Hakijan allekirjoitus ja nimenselvitys Matti Tapio 
---------------------------------	---

**PÄÄTÖS: Viranomainen täyttää**

Lupa myönnetty päivämäärä	Luvan myöntäjä
Liitteet <input type="checkbox"/> _____ <input type="checkbox"/> _____ <input type="checkbox"/> Työohjeet	Ehdot

Työssä noudatettava Telan hyväksymiä kaivutöiden yleisehtoja 16.11.1983 § 1092 Vaasan kaupunki perii tästä luvasta kaivulupa- ja valvontamaksua voimassa olevan taksan mukaan

Laskutustiedot:	Tulotili
Tuotenumero	Menotili

Palautusosoite: Kuntatekniikka, Kirkkopuistikko 26 65100 Vaasa  
 S-posti: kuntatekniikka.hakemukset@vaasa.fi  
 Fax: 06 325 4201

**Lähetä**



	<b>Kohde</b> KCM Pesuhalli	<b>Suunnittelija</b> Rickard Östman
<b>Päiväys</b> 16.10.2023	<b>Sisältö</b> Liikenteenohjaussuunnitelma, Ajoliikenne siirretty yhelle kaistalle	<b>Piirtäjä</b> Rickard Östman

Toimintaympäristöluokka S2

## Kiertoliittymä

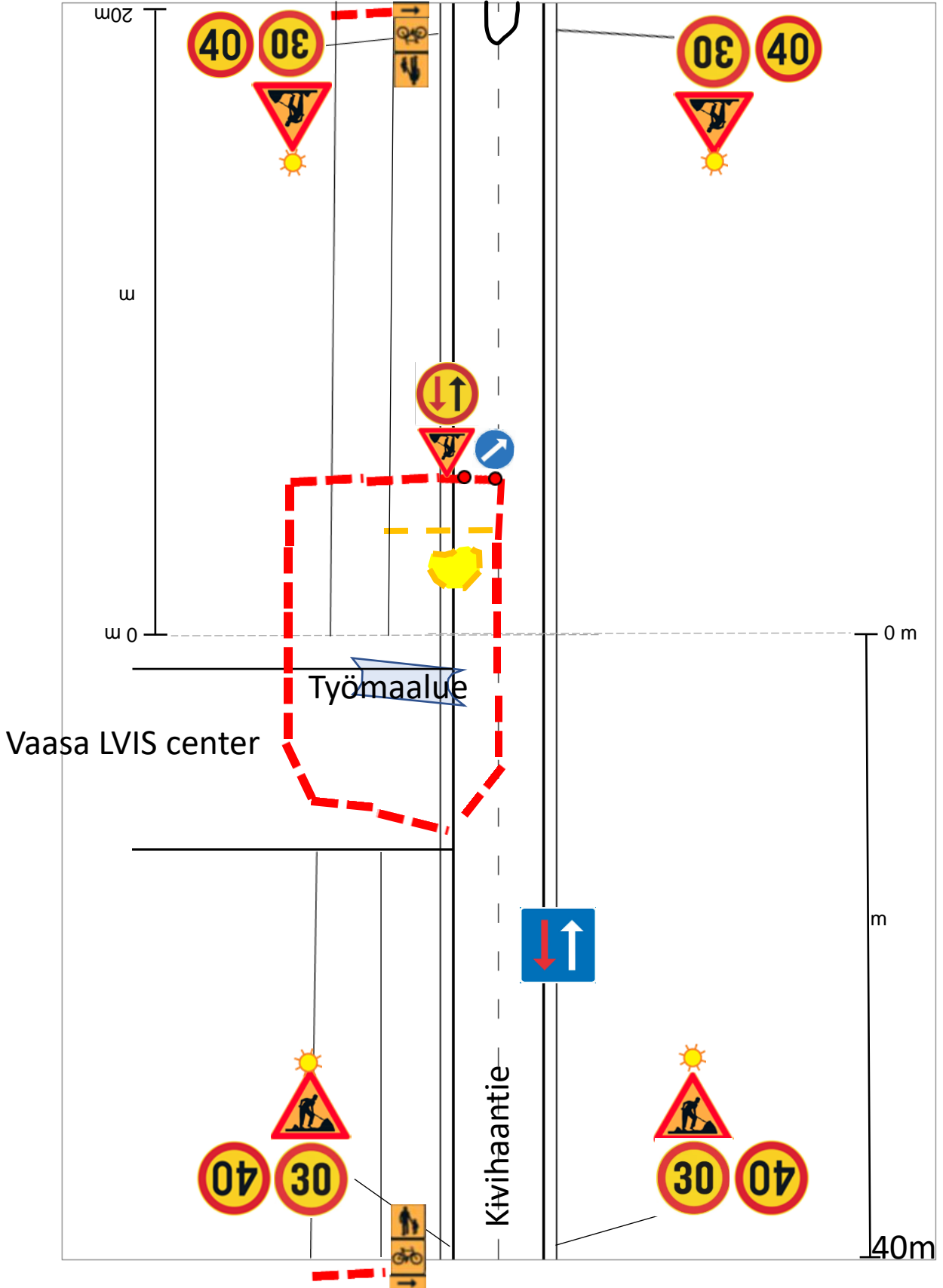

	<b>Kohde</b> KCM Pesuhalli	<b>Suunnittelija</b> Rickard Östman
<b>Päiväys</b> 16.10.2023	<b>Sisältö</b> Liikenteenohjaussuunnitelma, Ajoliikenne siirretty yhelle kaistalle	<b>Piirtäjä</b> Rickard Östman

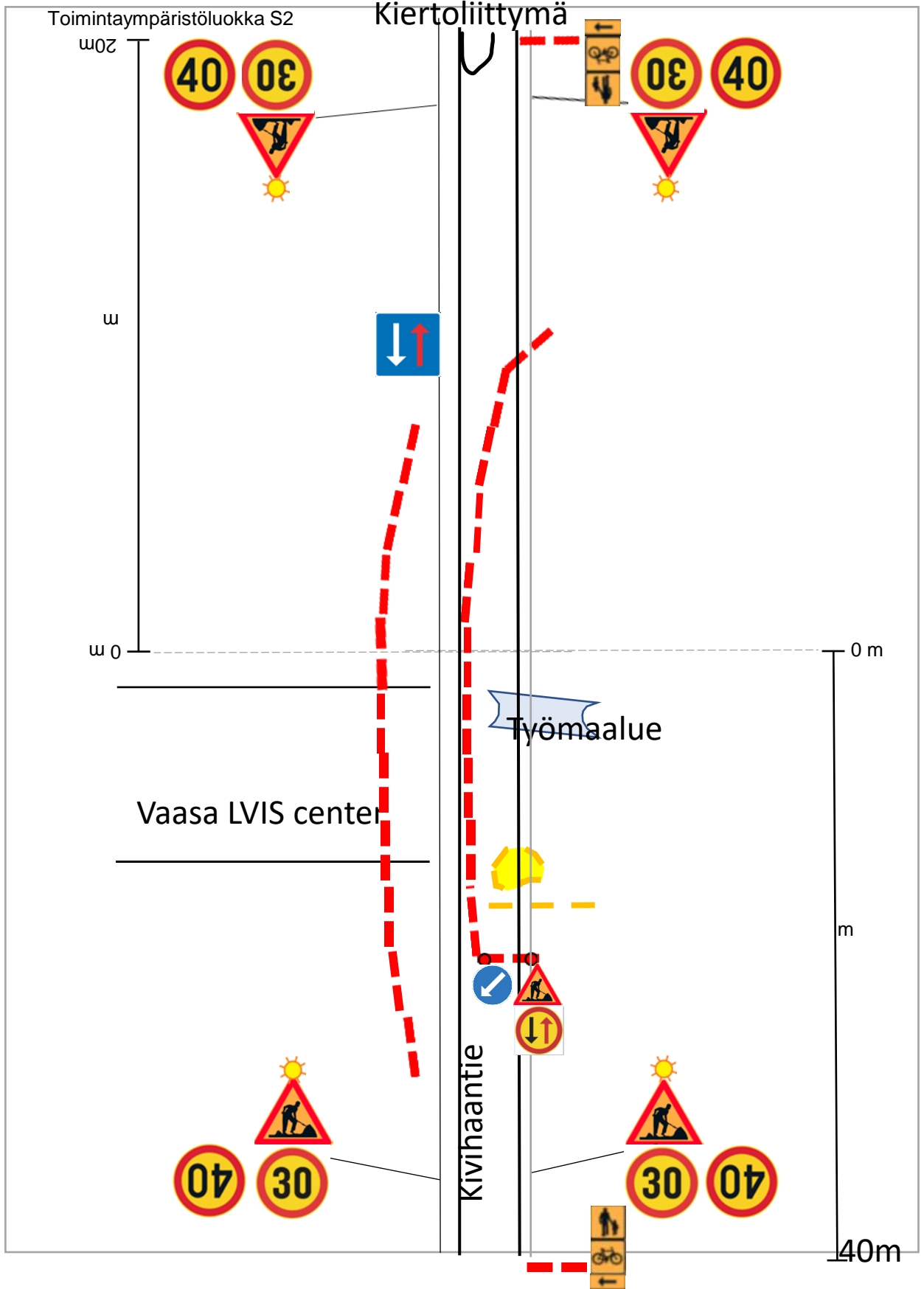

# Materiaaliluettelo liikenteenohjaus



• Tietyömaa 4 kpl



• väistämisvelvollisuus kohdattaessa 2kpl



• Sulkuaita 120jm



• valot 4 kpl



• Kiertotienviitta 1 kpl



• valot 4 kpl



• Nopeusrajoitus 30km/h 4 kpl



• Nopeusrajoitus 40km/h 4 kpl



• Etujajo-oikeus 2 kpl



• Ohjaus kevytliikenteelle 2kpl

**LASKUTUSOHJE**

**Hankenimi** KCM Vaasa Kivihaka laajennus, myymäläuudistus ja PTS - työt

**Laskun maksaja:** Kesko Oyj

**Laskun merkki:** KOM L1XXXX /9002622 / Kesko/PT, KCM Kivihaka laajennus/ Matti Tapio (tulee aina näkyä)

**Laskun tiedot:** *Laskusta tulee selkeästi käydä ilmi laskun peruste*  
Laskun maksuaika 30 vrk netto

**Laskun toimitus** Hankkeen lasku verkkolaskuna seuraavin tiedoin:

Kesko Oyj, y-tunnus: 0109862-8  
Verkkolaskuosoite: 003701098628  
Välittäjä-tunnus: E204503 (OpusCapita Solutions Oy)

Verkkolaskuihin liittyvät kysymykset voi osoittaa [invoicing@kesko.fi](mailto:invoicing@kesko.fi)

Jatkossa emme vastaanota paperilaskuja, vaan laskut tulee toimittaa verkkolaskuina tai sähköpostitse. (Sähköpostiskannauksen ohje liitteenä).

Mikäli laskutusjärjestelmänne ei mahdollista verkkolaskujen lähetystä, voitte käyttää OpusCapitan tarjoamaa laskuportaalia. Lisätietoja ja linkki laskuportaaliin löytyy Keskon -verkkosivuilta [www.kesko.fi/yritys/verkkolaskutus/](http://www.kesko.fi/yritys/verkkolaskutus/).

Tiedotteet, maksukehotukset ja muun paperisen materiaalin voitte lähettää jatkossa sähköpostitse osoitteeseen [helpdesk.ssc@kesko.fi](mailto:helpdesk.ssc@kesko.fi).  
Mikäli teillä on materiaaleja joita ei voi toimittaa sähköpostitse tai tarvitsette laskun kuvalle osoitteen, voitte käyttää osoitteena:

Kesko Oyj / PT Kululaskut  
PL 823  
33101 Tampere

**Rakentamispalvelulaskuissa Kesko Oyj on veloitettu käännettyyn arvonlisäveroon, eli nämä laskut verottomina** (Ei koske konsultteja, koska nämä eivät ole rakentamispalvelua. Ts. konsultit laskuttavat Keskoa verollisena).

Kesko Oyj:lle osoitettujen rakentamispalvelulaskujen osalta on huomioitava seuraavat seikat:

- Laskuun EI MERKITÄ arvonlisäverokantaa eikä veron määrää
- Laskulla on viittaus rakentamispalvelun käännettyyn verovelvollisuuteen AVL 8 c §
- Laskuun merkitään Kesko Oyj:n y-tunnus 0109862-8 tai alv-tunniste FI01098628

Esimerkiksi: **Rakennuspalvelun myynti, josta ostaja arvonlisäverovelvollinen (AVL 8c§). Ostajan ALV-tunniste FI01098628**

**Terveisin** Matti Tapio 050 363 7550

## Litterointiohje:

<b>Littera</b>	<b>SELITE</b>
L2000	Kauppapaikkakalusto
L2100	Lattiahionta
L3200	Rakennustekniset työt
L3220	Hissihankinta
L3260	Liukuporashankinta
L40001	Ilmanvaihtotyöt
L40002	Lämpö-, vesi- ja viemäryöt
L40003	Sähkötyöt
L40004	Sprinklertyöt
L40005	Rakennusautomaatiotyöt
L5000	Energiainvestointi (LPU työt)