

Palosaaren päiväkodin ja kirjaston kortteli
Kvarteret med Palosaaren päiväkoti och Brändö biblioteket

ak1129

AK 1129 PALOSAAREN PÄIVÄKOTI JA SETLEMENTTI
AK 1129 PALOSAAREN PÄIVÄKOTI OCH SETTLEMENTET

VAASA.
VASA.



Näkymä Pursimiehenkadulta
Vy från Båtsmansgatan



Näkymä Perämiehenkadulta
Vy från Styrmansgatan

Havainnekuvissa esitetään yksi mahdollinen toteutusvaihtoehto. Rakentamisen yksityiskohdat tarkentuvat suunnittelun edetessä.
Illustrationer visar ett möjligt alternativ för hur området kan förverkligas. Detaljer för byggandet preciseras då planeringen framskrider.



Setlementtitalon kortteli
Kvarteret med Settlementhuset

ak1129

AK 1129 PALOSAAREN PÄIVÄKOTI JA SETLEMENTTI
AK 1129 PALOSAAREN PÄIVÄKOTI OCH SETTLEMENTET

VAASA.
VASA.



Näkymä Kapteeninkadulta idästä
Vy från Kaptensgatan från öster



Näkymä Kapteeninkadulta lännestä
Vy från Kaptensgatan från väster

Havainnekuvissa esitetään yksi mahdollinen toteutusvaihtoehto. Rakentamisen yksityiskohdat tarkentuvat suunnittelun edetessä.
Illustrationer visar ett möjligt alternativ för hur området kan förverkligas. Detaljer för byggandet preciseras då planeringen framskrider.

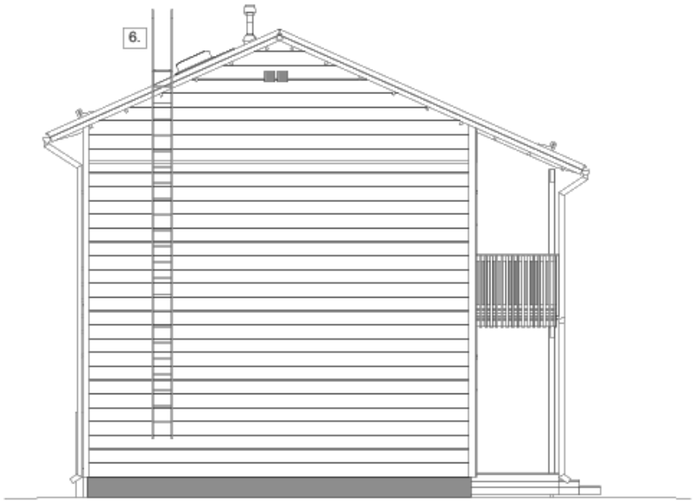

JULKISIVUMATERIAALIT JA VÄRIT	
1. Pystysaumapeltikate	RR22, Harmaa
2. Ulkoverhouspaneeli	Italian punainen
3. Ovien ulkopuoli	RAL310-4, Kultaokra
4. Ikkunoiden ulkopuoli	RAL310-4, Kultaokra
5. Vesikourut ja syöksytorvet	RR22, Harmaa
6. Kattotikkaat, hätäpoistumistikkaat	RR750, Tiilenpunainen
7. Kattoturvatuotteet	RR22, Harmaa
8. Betoni	Harmaa

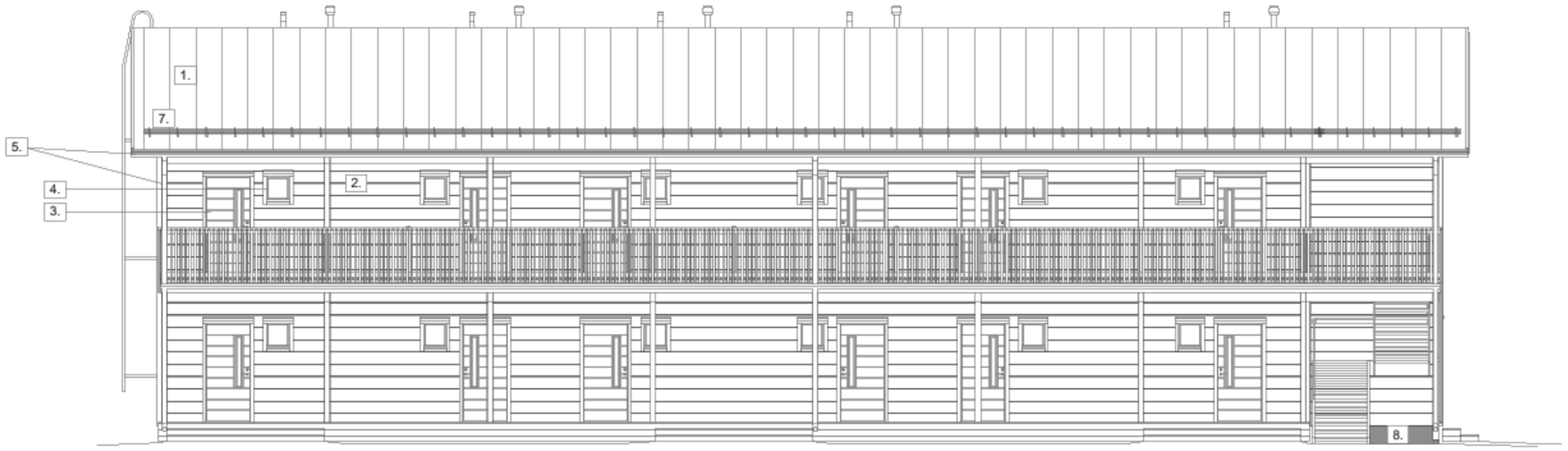

Designtalon luonnos VOAS:lle
Designtalos skiss för VOAS

VAASA.
VASA.

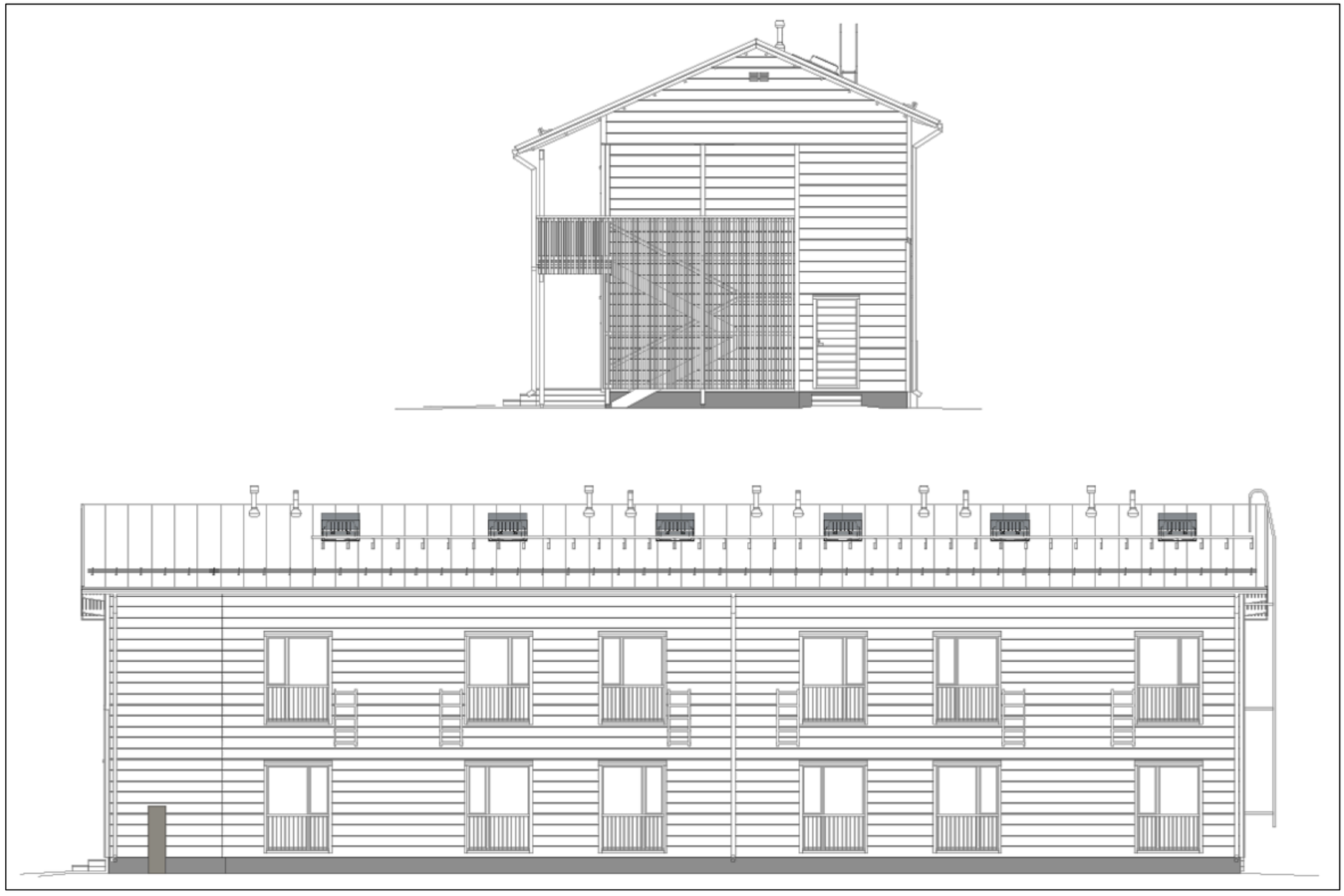

Designtalon luonnos VOAS:lle
Designtalos skiss för VOAS

VAASA.
VASA.

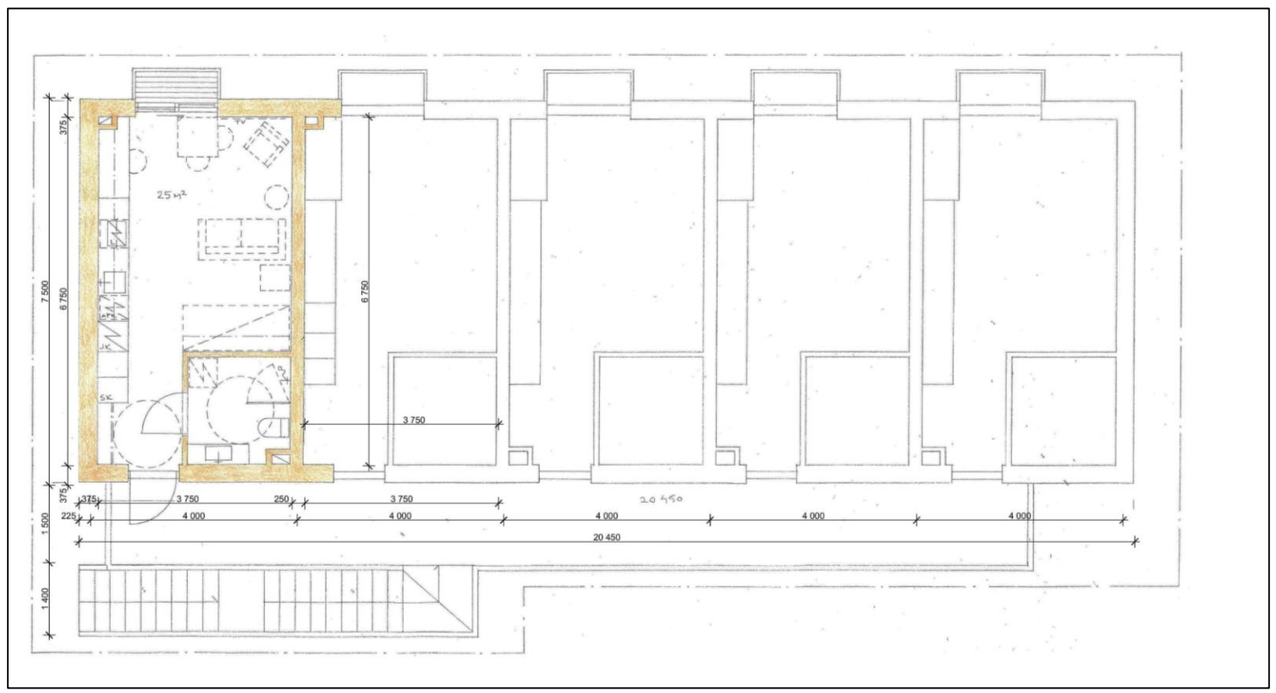

Arkkitehdit Rintamäki Viljanen + J Oy:n luonnos VOAS:lle

Skiss för VOAS av Arkkitehdit Rintamäki Viljanen + J Oy

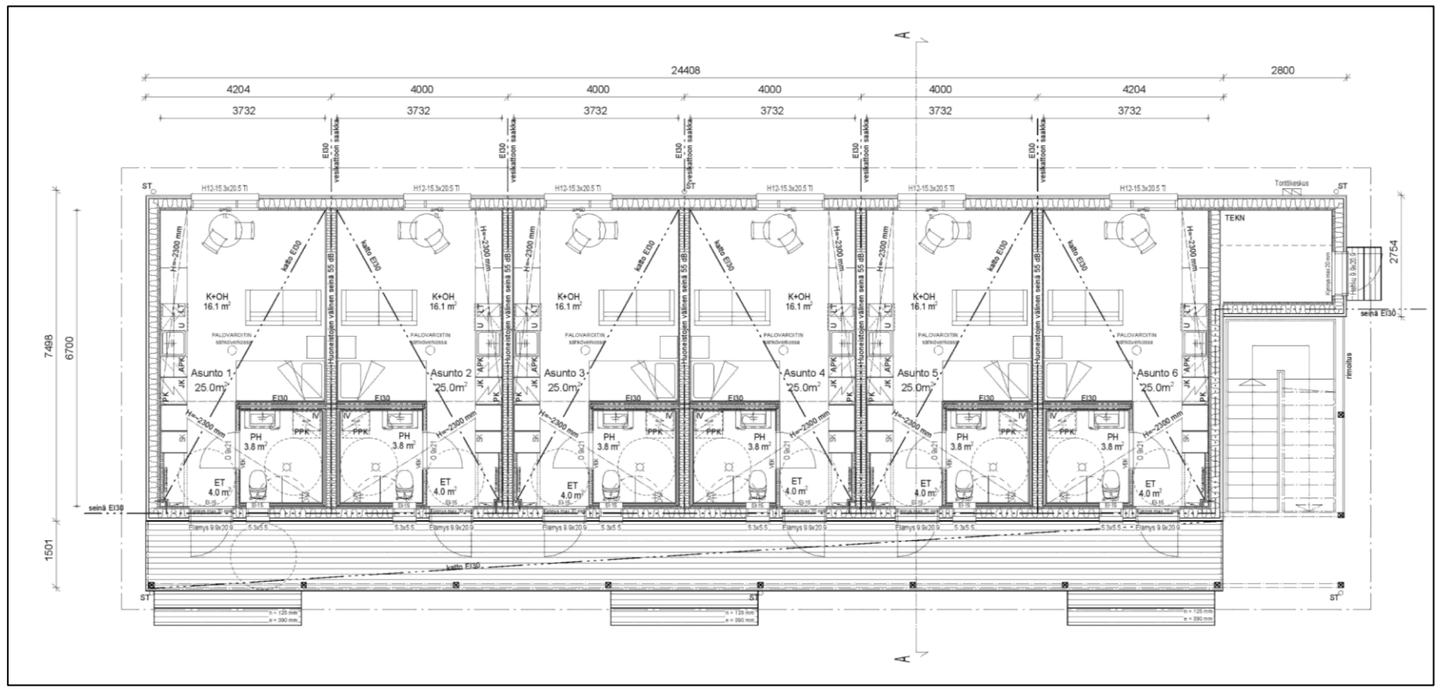

Designtalon luonnos VOAS:lle
Designtalos skiss för VOAS